

区民葬儀とは

区民葬儀とは葬祭費用の負担軽減等の区民のご要望にお応えするため、全東京葬祭業連合会に加盟する区民葬儀取扱指定店が行っている葬儀です。

利用のしかた

葬儀券は、区民葬儀取扱指定店以外は取扱いができません！

<p>区民葬儀 火葬券</p> <p>申込人住所 氏名 葬儀日時 令和 年 月 日 時出棺</p> <p>御利用になる項の□にチェックをして下さい。</p> <p><input type="checkbox"/> 大人 <input type="checkbox"/> 小人(満6歳以下)</p> <p>遺骨収納容器 <input type="checkbox"/> 大人 <input type="checkbox"/> 2号一式 <input type="checkbox"/> 3号一式 <input type="checkbox"/> 小人 6号一式</p> <p>取扱店名 発行区名</p>	<p>区民葬儀 霊柩車券</p> <p>申込人住所 氏名 葬儀日時 令和 年 月 日 時出棺</p> <p>御利用になる項の□にチェックをして下さい。</p> <p><input type="checkbox"/> 宮型指定車 <input type="checkbox"/> 普通霊柩車</p> <p>取扱店名 発行区名</p>	<p>区民葬儀 祭壇券</p> <p>申込人住所 氏名 葬儀日時 令和 年 月 日 時出棺</p> <p>御利用になる項の□にチェックをして下さい。</p> <p><input type="checkbox"/> A1(金らん5段飾) <input type="checkbox"/> A2(金らん4段飾) <input type="checkbox"/> B(白布3段飾) <input type="checkbox"/> C(白布2段飾)</p> <p><input type="checkbox"/> 寝棺のみ <input type="checkbox"/> 桐張六分棺 <input type="checkbox"/> プリント棺</p> <p>取扱店名 発行区名</p>
--	---	---

- 葬儀券は、各区役所の区民葬儀所管の課で発行しております。
- ご利用者は、医師の死亡診断書を提示し、葬儀券の交付を受けて下さい。
- 葬儀券に必要事項を記入し、取扱指定店にお申し込み下さい。
- 葬儀社がお決まりでない方は組合本部にご連絡下されば、ご紹介させていただきます。
- ご利用料金は、葬儀券の区分ごとに、お支払下さい。

東京都葬祭業協同組合(東葬協)は経済産業大臣認可の「全葬連」に加盟する葬儀社の組合です。



組合の葬儀社は「サービスガイドライン」を遵守しております。

区民葬儀は組合加盟葬儀社に依頼！

区民葬儀の申し込みは区役所で行いますが、組合に加盟していない葬儀社は取扱いができませんので注意が必要です。



東京都葬祭業協同組合
東京都文京区目白台2-14-13
03-3941-4291
東葬協 検索
<http://www.tosokyo.or.jp/>

東京23区内にお住まいの方
どなたでも利用が出来ます

区民葬儀 のご案内

お問い合わせ先

葬儀のご相談は24時間対応・信頼の

東京都葬祭業協同組合
TOSOKYO

金欄五段飾り A1券



(祭壇企画内容)

- ・金欄5段祭壇一式「180cm幅」・御棺「180cm」
- ・記録帳各1冊・標示紙「受付、忌中紙」
- ・ローソク・線香各一箱・抹香・香炭
- ・寺用座布団・必要に応じて白黒鯨幕張

金欄四段飾り A2券



(祭壇企画内容)

- ・金欄4段祭壇一式「180cm幅」・御棺「180cm」
- ・記録帳各1冊・標示紙「受付、忌中紙」
- ・ローソク・線香各一箱・抹香・香炭
- ・寺用座布団・必要に応じて白黒鯨幕張

※この他、斎場使用料、御遺影、会葬礼状、霊柩車、返礼品、料理等の諸費用がかかりますので取扱指定店にご相談下さい。

白布三段飾り B券



(祭壇企画内容)

- ・白布3段祭壇一式「150cm幅」・御棺「180cm」
- ・記録帳各1冊・標示紙「受付、忌中紙」
- ・ローソク・線香各一箱・抹香・香炭
- ・寺用座布団

白布二段飾り C券



(祭壇企画内容)

- ・白布2段祭壇一式「90cm幅」・御棺「180cm」
- ・記録帳各1冊・標示紙「受付、忌中紙」
- ・ローソク・線香各一箱・抹香・香炭
- ・寺用座布団

※この他、斎場使用料、御遺影、会葬礼状、霊柩車、返礼品、料理等の諸費用がかかりますので取扱指定店にご相談下さい。

区民葬儀は、どなたでもご利用できます

戦後間もなく一般消費者の生活がまだ豊かでなかった時代に葬祭業協同組合が東京都に働きかけ、当時は都民葬として通常より安価な葬儀制度を創り発足したものです。

後に23区に移管され現在の区民葬儀になったもので、これは区から補助金等が支給されているのではなく、あくまで葬祭業者の奉仕の精神に基づいて行われているものです。

区では区内葬祭業者の協力で、

区民葬儀利用券

を発行しております

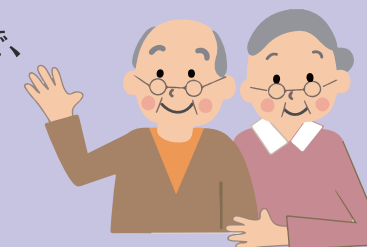

桐張棺
※表面は桐経木張



プリント棺
※表面は紙木目柄



遺骨収納容器
(白瀬戸)



宮型指定車



普通霊柩車

1 祭壇料金 (寝棺含む) (税込)

令和3年4月1日改定

区分	料金	区分(長尺棺)	料金
A1券(金らん5段飾)桐張棺	312,180円	A1券(金らん5段飾)桐張棺	325,380円
A2券(金らん4段飾)桐張棺	259,600円	A2券(金らん4段飾)桐張棺	272,800円
B券(白布3段飾)プリント棺	136,400円	B券(白布3段飾)桐張棺	171,600円
C券(白布2段飾)プリント棺	100,100円	C券(白布2段飾)桐張棺	135,300円

※満6歳以下の小人は、A1券、A2券、B券、C券ともに1,100円(税込)引きになります。

※祭壇を利用しないで、寝棺のみを利用の場合は次の金額となります。
なお、その場合は別途人件費が必要となります。

(税込)

令和3年4月1日改定

区分	料金	区分(長尺棺)	料金
桐張棺	66,000円	桐張棺	79,200円
プリント棺	44,000円		

2 霊柩車運送料金 (税込)

令和3年4月1日改定

種別	区分	料金		
		10kmまで	20kmまで	30kmまで
宮型指定車		33,270円	39,320円	45,370円
普通霊柩車		15,570円	19,530円	23,490円

3 火葬料金 (非課税)

令和4年4月1日改定

大人	59,600円
小人(満6歳以下)	34,500円

※この火葬料金については民営火葬場の料金です。

4 遺骨収納容器代 (税込)

令和3年4月1日改定

区分	料金
大人用	2号一式 11,990円
	3号一式 10,780円
小人用	6号一式 2,530円

※祭壇、霊柩車、火葬、遺骨収納容器については、ご利用になる方がそれぞれ必要とするもののみを選び、組み合わせてご利用できます。

※葬儀を行うにあたっては、上記の区民葬儀料金に含まれない諸費用が別途必要となります。

区民葬儀のご案内をご覧ください。

○お問い合わせは区役所又は指定店へ

特別区区民葬儀運営協議会
全東京葬祭業連合会